河南汝南宿鸭湖湿地省级自然保护区登记单元公示图

自然资源登记单元号	411727222000001
所有者职责履行主体	自然资源部
所有者职责代理履行主体	河南省人民政府
登记机构级别	省级
登记单元类型	自然保护区
登记单元面积	14776.12公顷

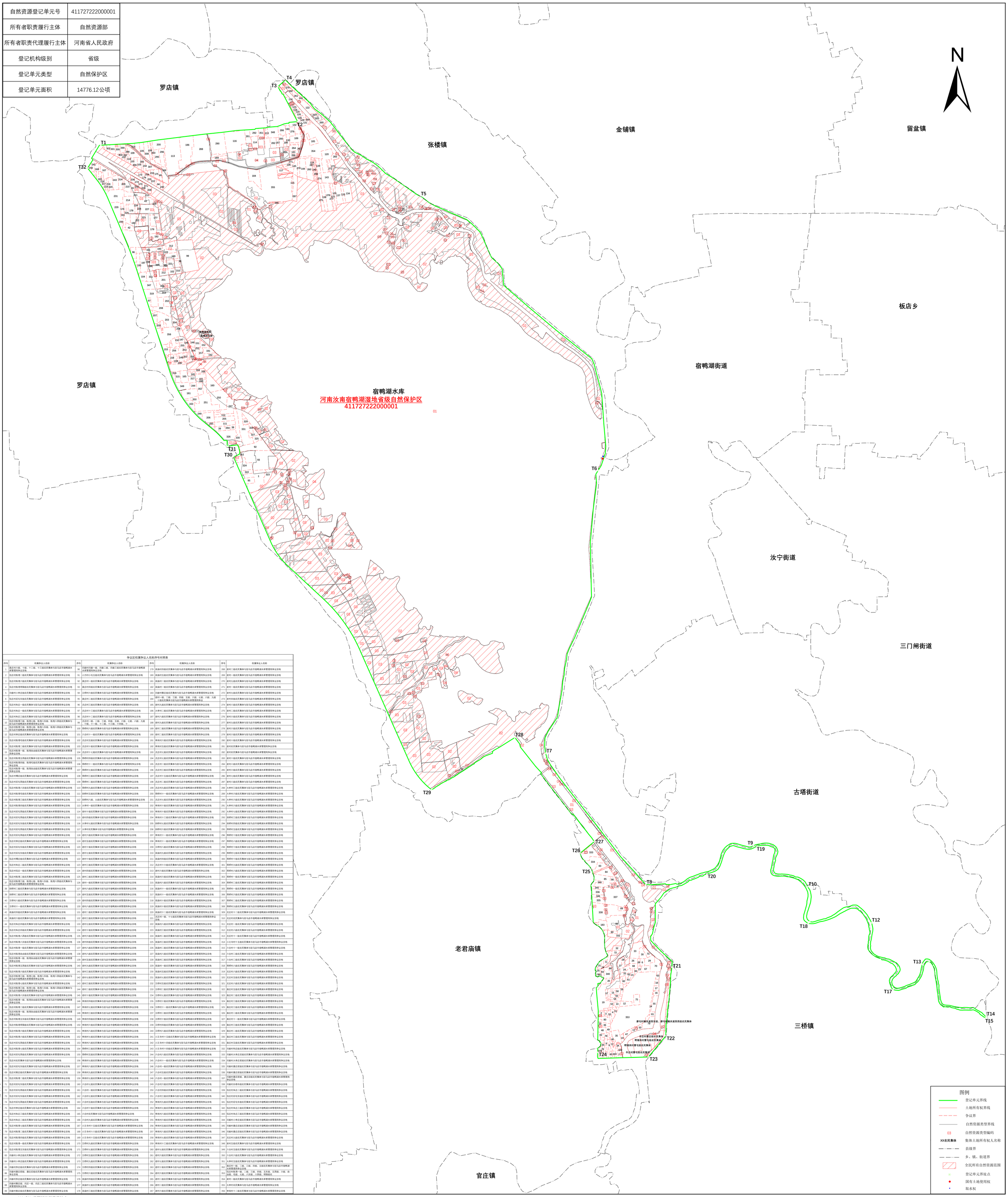

争议区权属争议人名称序号对照表

序号	权属争议人名称	序号	权属争议人名称	序号	权属争议人名称	序号	权属争议人名称
1	袁庄村六组、十组、十三组农民集体与驻马店市宿鸭湖水库管理局争议宗地	90	冯寨村同都一组、同都二组、同都三组农民集体与驻马店市宿鸭湖水库管理局争议宗地	179	双庙村四组农民集体与驻马店市宿鸭湖水库管理局争议宗地	268	老村二组农民集体与驻马店市宿鸭湖水库管理局争议宗地
2	岳庄村陈湾二组农民集体与驻马店市宿鸭湖水库管理局争议宗地	91	小方村小屯五组农民集体与驻马店市宿鸭湖水库管理局争议宗地	180	双庙村五组农民集体与驻马店市宿鸭湖水库管理局争议宗地	269	老村一组农民集体与驻马店市宿鸭湖水库管理局争议宗地
3	岳庄村陈湾六组农民集体与驻马店市宿鸭湖水库管理局争议宗地	92	袁庄村一组农民集体与驻马店市宿鸭湖水库管理局争议宗地	181	双庙村二组农民集体与驻马店市宿鸭湖水库管理局争议宗地	270	老村九组农民集体与驻马店市宿鸭湖水库管理局争议宗地
4	岳庄村陈湾明强组农民集体与驻马店市宿鸭湖水库管理局争议宗地	93	袁庄村四组农民集体与驻马店市宿鸭湖水库管理局争议宗地	182	双庙村一组农民集体与驻马店市宿鸭湖水库管理局争议宗地	271	老村一组农民集体与驻马店市宿鸭湖水库管理局争议宗地
5	冯寨村小李庄组农民集体与驻马店市宿鸭湖水库管理局争议宗地	94	王桥村六组农民集体与驻马店市宿鸭湖水库管理局争议宗地	183	冯寨村鄢庄组农民集体与驻马店市宿鸭湖水库管理局争议宗地	272	老村九组农民集体与驻马店市宿鸭湖水库管理局争议宗地
6	岳庄村屈屯东组农民集体与驻马店市宿鸭湖水库管理局争议宗地	95	袁庄村二组农民集体与驻马店市宿鸭湖水库管理局争议宗地	184	老村一组、二组、三组、四组、五组、六组、七组、八组、九组、十组农民集体与驻马店市宿鸭湖水库管理局争议	273	老村四组农民集体与驻马店市宿鸭湖水库管理局争议宗地
7	岳庄村朱庄一组农民集体与驻马店市宿鸭湖水库管理局争议宗地	96	尤庄村三组农民集体与驻马店市宿鸭湖水库管理局争议宗地	185	老村九组农民集体与驻马店市宿鸭湖水库管理局争议宗地	274	老村八组农民集体与驻马店市宿鸭湖水库管理局争议宗地
8	岳庄村朱庄一组农民集体与驻马店市宿鸭湖水库管理局争议宗地	97	尤庄村十二组农民集体与驻马店市宿鸭湖水库管理局争议宗地	186	大李村二组农民集体与驻马店市宿鸭湖水库管理局争议宗地	275	老村二组农民集体与驻马店市宿鸭湖水库管理局争议宗地
9	岳庄村朱庄三组农民集体与驻马店市宿鸭湖水库管理局争议宗地	98	尤庄村十二组农民集体与驻马店市宿鸭湖水库管理局争议宗地	187	老村八组农民集体与驻马店市宿鸭湖水库管理局争议宗地	276	老村六组农民集体与驻马店市宿鸭湖水库管理局争议宗地
10	岳庄村陈湾三组、陈湾七组、陈湾八东组、陈湾八西组农民集体与驻马店市宿鸭湖水库管理局争议宗地	99	尤庄村一组、二组、三组、四组、五组、六组、七组、八组、九组、十组、十一组、十二组、十三组、十四组、十	188	老村九组农民集体与驻马店市宿鸭湖水库管理局争议宗地	277	老村九组农民集体与驻马店市宿鸭湖水库管理局争议宗地
11	岳庄村陈湾三组、陈湾七组、陈湾八东组、陈湾八西组农民集体与驻马店市宿鸭湖水库管理局争议宗地	100	邢桥村八组农民集体与驻马店市宿鸭湖水库管理局争议宗地	189	老村二组农民集体与驻马店市宿鸭湖水库管理局争议宗地	278	老村六组农民集体与驻马店市宿鸭湖水库管理局争议宗地
12	岳庄村李庄组农民集体与驻马店市宿鸭湖水库管理局争议宗地	101	六合村十一组农民集体与驻马店市宿鸭湖水库管理局争议宗地	190	老村二组农民集体与驻马店市宿鸭湖水库管理局争议宗地	279	老村六组农民集体与驻马店市宿鸭湖水库管理局争议宗地
13	岳庄村陈湾毛组农民集体与驻马店市宿鸭湖水库管理局争议宗地	102	尤庄村五组农民集体与驻马店市宿鸭湖水库管理局争议宗地	191	李岗村六组农民集体与驻马店市宿鸭湖水库管理局争议宗地	280	老村十组农民集体与驻马店市宿鸭湖水库管理局争议宗地
14	岳庄村陈湾二组农民集体与驻马店市宿鸭湖水库管理局争议宗地	103	尤庄村六组农民集体与驻马店市宿鸭湖水库管理局争议宗地	192	李岗村五组农民集体与驻马店市宿鸭湖水库管理局争议宗地	281	老村农民集体与驻马店市宿鸭湖水库管理局争议宗地
15	岳庄村陈湾一组、陈湾自由组农民集体与驻马店市宿鸭湖水库管理局争议宗地	104	尤庄村十七组农民集体与驻马店市宿鸭湖水库管理局争议宗地	193	尤庄村七组农民集体与驻马店市宿鸭湖水库管理局争议宗地	282	老村农民集体与驻马店市宿鸭湖水库管理局争议宗地
16	岳庄村陈湾五西组农民集体与驻马店市宿鸭湖水库管理局争议宗地	105	邢桥村四组农民集体与驻马店市宿鸭湖水库管理局争议宗地	194	尤庄村七组农民集体与驻马店市宿鸭湖水库管理局争议宗地	283	老村十组农民集体与驻马店市宿鸭湖水库管理局争议宗地
17	岳庄村陈湾四组、陈湾毛组农民集体与驻马店市宿鸭湖水库管理局争议宗地	106	邢桥村十一组农民集体与驻马店市宿鸭湖水库管理局争议宗地	195	尤庄村二组农民集体与驻马店市宿鸭湖水库管理局争议宗地	284	老村八组农民集体与驻马店市宿鸭湖水库管理局争议宗地
18	岳庄村陈湾一组、陈湾自由组农民集体与驻马店市宿鸭湖水库管理局争议宗地	107	邢桥村七组农民集体与驻马店市宿鸭湖水库管理局争议宗地	196	尤庄村三组农民集体与驻马店市宿鸭湖水库管理局争议宗地	285	老村九组农民集体与驻马店市宿鸭湖水库管理局争议宗地
19	岳庄村傅庄组农民集体与驻马店市宿鸭湖水库管理局争议宗地	108	邢桥村三组农民集体与驻马店市宿鸭湖水库管理局争议宗地	197	尤庄村十五组农民集体与驻马店市宿鸭湖水库管理局争议宗地	286	老村七组农民集体与驻马店市宿鸭湖水库管理局争议宗地
20	岳庄村屈屯西组农民集体与驻马店市宿鸭湖水库管理局争议宗地	109	邢桥村二组农民集体与驻马店市宿鸭湖水库管理局争议宗地	198	尤庄村二组农民集体与驻马店市宿鸭湖水库管理局争议宗地	287	老村八组农民集体与驻马店市宿鸭湖水库管理局争议宗地
21	岳庄村陈湾六东组农民集体与驻马店市宿鸭湖水库管理局争议宗地	110	邢桥村九组农民集体与驻马店市宿鸭湖水库管理局争议宗地	199	尤庄村九组农民集体与驻马店市宿鸭湖水库管理局争议宗地	288	大李村三组农民集体与驻马店市宿鸭湖水库管理局争议宗地
22	岳庄村陈湾毛组农民集体与驻马店市宿鸭湖水库管理局争议宗地	111	邢桥村五组农民集体与驻马店市宿鸭湖水库管理局争议宗地	200	邢桥村十一组农民集体与驻马店市宿鸭湖水库管理局争议宗地	289	大李村六组农民集体与驻马店市宿鸭湖水库管理局争议宗地
23	岳庄村陈湾三组农民集体与驻马店市宿鸭湖水库管理局争议宗地	112	邢桥村八组、九组农民集体与驻马店市宿鸭湖水库管理局争议宗地	201	尤庄村七组农民集体与驻马店市宿鸭湖水库管理局争议宗地	290	大李村六组农民集体与驻马店市宿鸭湖水库管理局争议宗地
24	岳庄村陈湾四组农民集体与驻马店市宿鸭湖水库管理局争议宗地	113	大李村一组农民集体与驻马店市宿鸭湖水库管理局争议宗地	202	李岗村十组农民集体与驻马店市宿鸭湖水库管理局争议宗地	291	大李村六组农民集体与驻马店市宿鸭湖水库管理局争议宗地
25	岳庄村屈屯西组农民集体与驻马店市宿鸭湖水库管理局争议宗地	114	老村十组农民集体与驻马店市宿鸭湖水库管理局争议宗地	203	李岗村十组农民集体与驻马店市宿鸭湖水库管理局争议宗地	292	大李村七组农民集体与驻马店市宿鸭湖水库管理局争议宗地
26	岳庄村屈屯西组农民集体与驻马店市宿鸭湖水库管理局争议宗地	115	老村四组农民集体与驻马店市宿鸭湖水库管理局争议宗地	204	李岗村十三组农民集体与驻马店市宿鸭湖水库管理局争议宗地	293	邢桥村三组农民集体与驻马店市宿鸭湖水库管理局争议宗地
27	岳庄村屈屯东组农民集体与驻马店市宿鸭湖水库管理局争议宗地	116	大李村七组农民集体与驻马店市宿鸭湖水库管理局争议宗地	205	邢桥村七组农民集体与驻马店市宿鸭湖水库管理局争议宗地	294	邢桥村四组农民集体与驻马店市宿鸭湖水库管理局争议宗地
28	岳庄村屈屯西组农民集体与驻马店市宿鸭湖水库管理局争议宗地	117	大李村农民集体与驻马店市宿鸭湖水库管理局争议宗地	206	邢桥村八组农民集体与驻马店市宿鸭湖水库管理局争议宗地	295	邢桥村五组农民集体与驻马店市宿鸭湖水库管理局争议宗地
29	岳庄村屈屯西组农民集体与驻马店市宿鸭湖水库管理局争议宗地	118	老村六组农民集体与驻马店市宿鸭湖水库管理局争议宗地	207	李岗村十一组农民集体与驻马店市宿鸭湖水库管理局争议宗地	296	邢桥村十组农民集体与驻马店市宿鸭湖水库管理局争议宗地
30	岳庄村李庄组农民集体与驻马店市宿鸭湖水库管理局争议宗地	119	老村五组农民集体与驻马店市宿鸭湖水库管理局争议宗地	208	李岗村十一组农民集体与驻马店市宿鸭湖水库管理局争议宗地	297	邢桥村八组农民集体与驻马店市宿鸭湖水库管理局争议宗地
31	岳庄村屈屯东组农民集体与驻马店市宿鸭湖水库管理局争议宗地	120	老村十组农民集体与驻马店市宿鸭湖水库管理局争议宗地	209	王桥村八组农民集体与驻马店市宿鸭湖水库管理局争议宗地	298	邢桥村十组农民集体与驻马店市宿鸭湖水库管理局争议宗地
32	岳庄村屈屯东组农民集体与驻马店市宿鸭湖水库管理局争议宗地	121	老村七组农民集体与驻马店市宿鸭湖水库管理局争议宗地	210	双庙村八组农民集体与驻马店市宿鸭湖水库管理局争议宗地	299	邢桥村七组农民集体与驻马店市宿鸭湖水库管理局争议宗地
33	岳庄村傅庄组农民集体与驻马店市宿鸭湖水库管理局争议宗地	122	老村十组农民集体与驻马店市宿鸭湖水库管理局争议宗地	211	双庙村四组农民集体与驻马店市宿鸭湖水库管理局争议宗地	300	邢桥村十组农民集体与驻马店市宿鸭湖水库管理局争议宗地
34	岳庄村朱庄二组农民集体与驻马店市宿鸭湖水库管理局争议宗地	123	老村三组农民集体与驻马店市宿鸭湖水库管理局争议宗地	212	尤庄村十六组农民集体与驻马店市宿鸭湖水库管理局争议宗地	301	邢桥村九组农民集体与驻马店市宿鸭湖水库管理局争议宗地
35	岳庄村恒运一组农民集体与驻马店市宿鸭湖水库管理局争议宗地	124	老村四组农民集体与驻马店市宿鸭湖水库管理局争议宗地	213	老村八组农民集体与驻马店市宿鸭湖水库管理局争议宗地	302	邢桥村八组农民集体与驻马店市宿鸭湖水库管理局争议宗地
36	岳庄村陈湾二组农民集体与驻马店市宿鸭湖水库管理局争议宗地	125	老村二组农民集体与驻马店市宿鸭湖水库管理局争议宗地	214	双庙村八组农民集体与驻马店市宿鸭湖水库管理局争议宗地	303	邢桥村一组农民集体与驻马店市宿鸭湖水库管理局争议宗地
37	岳庄村陈湾三组、陈湾七组、陈湾八东组、陈湾八西组农民集体与驻马店市宿鸭湖水库管理局争议宗地	126	老村一组农民集体与驻马店市宿鸭湖水库管理局争议宗地	215	双庙村八组农民集体与驻马店市宿鸭湖水库管理局争议宗地	304	邢桥村二组农民集体与驻马店市宿鸭湖水库管理局争议宗地
38	邢桥村二组农民集体与驻马店市宿鸭湖水库管理局争议宗地	127	老村八组农民集体与驻马店市宿鸭湖水库管理局争议宗地	216	双庙村十一组农民集体与驻马店市宿鸭湖水库管理局争议宗地	305	邢桥村一组农民集体与驻马店市宿鸭湖水库管理局争议宗地
39	邢桥村二组农民集体与驻马店市宿鸭湖水库管理局争议宗地	128	老村五组农民集体与驻马店市宿鸭湖水库管理局争议宗地	217	双庙村十一组农民集体与驻马店市宿鸭湖水库管理局争议宗地	306	邢桥村九组农民集体与驻马店市宿鸭湖水库管理局争议宗地
40	王桥村八组农民集体与驻马店市宿鸭湖水库管理局争议宗地	129	老村四组农民集体与驻马店市宿鸭湖水库管理局争议宗地	218	双庙村十组农民集体与驻马店市宿鸭湖水库管理局争议宗地	307	邢桥村二组农民集体与驻马店市宿鸭湖水库管理局争议宗地
41	王桥村十一组农民集体与驻马店市宿鸭湖水库管理局争议宗地	130	老村八组农民集体与驻马店市宿鸭湖水库管理局争议宗地	219	双庙村十组农民集体与驻马店市宿鸭湖水库管理局争议宗地	308	邢桥村九组农民集体与驻马店市宿鸭湖水库管理局争议宗地
42	双庙村四组农民集体与驻马店市宿鸭湖水库管理局争议宗地	131	老村二组农民集体与驻马店市宿鸭湖水库管理局争议宗地	220	双庙村十二组农民集体与驻马店市宿鸭湖水库管理局争议宗地	309	尤庄村十二组农民集体与驻马店市宿鸭湖水库管理局争议宗地
43	双庙村六组农民集体与驻马店市宿鸭湖水库管理局争议宗地	132	老村三组农民集体与驻马店市宿鸭湖水库管理局争议宗地	221	尤庄村一组、十七组农民集体与驻马店市宿鸭湖水库管理局争议宗地	310	尤庄村农民集体与驻马店市宿鸭湖水库管理局争议宗地
44	岳庄村朱庄四组农民集体与驻马店市宿鸭湖水库管理局争议宗地	133	老村七组农民集体与驻马店市宿鸭湖水库管理局争议宗地	222	双庙村八组农民集体与驻马店市宿鸭湖水库管理局争议宗地	311	尤庄村一组农民集体与驻马店市宿鸭湖水库管理局争议宗地
45	岳庄村朱庄四组农民集体与驻马店市宿鸭湖水库管理局争议宗地	134	老村十组农民集体与驻马店市宿鸭湖水库管理局争议宗地	223	双庙村三组农民集体与驻马店市宿鸭湖水库管理局争议宗地	312	尤庄村八组农民集体与驻马店市宿鸭湖水库管理局争议宗地
46	岳庄村陈湾八西组农民集体与驻马店市宿鸭湖水库管理局争议宗地	135	老村八组农民集体与驻马店市宿鸭湖水库管理局争议宗地	224	双庙村二组农民集体与驻马店市宿鸭湖水库管理局争议宗地	313	尤庄村十一组农民集体与驻马店市宿鸭湖水库管理局争议宗地
47	岳庄村陈湾六东组农民集体与驻马店市宿鸭湖水库管理局争议宗地	136	老村四组农民集体与驻马店市宿鸭湖水库管理局争议宗地	225	双庙村三组农民集体与驻马店市宿鸭湖水库管理局争议宗地	314	小王寺村十五组农民集体与驻马店市宿鸭湖水库管理局争议宗地
48	岳庄村陈湾一组农民集体与驻马店市宿鸭湖水库管理局争议宗地	137	老村八组农民集体与驻马店市宿鸭湖水库管理局争议宗地	226	双庙村二组农民集体与驻马店市宿鸭湖水库管理局争议宗地	315	六合村十一组农民集体与驻马店市宿鸭湖水库管理局争议宗地
49	岳庄村陈湾自由组农民集体与驻马店市宿鸭湖水库管理局争议宗地	138	老村八组农民集体与驻马店市宿鸭湖水库管理局争议宗地	227	双庙村八组农民集体与驻马店市宿鸭湖水库管理局争议宗地	316	六合村二组农民集体与驻马店市宿鸭湖水库管理局争议宗地
50	岳庄村陈湾一组、陈湾自由组农民集体与驻马店市宿鸭湖水库管理局争议宗地	139	老村五组农民集体与驻马店市宿鸭湖水库管理局争议宗地	228	双庙村二组农民集体与驻马店市宿鸭湖水库管理局争议宗地	317	六合村二组农民集体与驻马店市宿鸭湖水库管理局争议宗地
51	岳庄村陈湾五西组农民集体与驻马店市宿鸭湖水库管理局争议宗地	140	老村九组农民集体与驻马店市宿鸭湖水库管理局争议宗地	229	双庙村一组农民集体与驻马店市宿鸭湖水库管理局争议宗地	318	邢桥村八组农民集体与驻马店市宿鸭湖水库管理局争议宗地
52	岳庄村陈湾六组农民集体与驻马店市宿鸭湖水库管理局争议宗地	141	老村三组农民集体与驻马店市宿鸭湖水库管理局争议宗地	230	双庙村五组农民集体与驻马店市宿鸭湖水库管理局争议宗地	319	尤庄村八组农民集体与驻马店市宿鸭湖水库管理局争议宗地
53	岳庄村陈湾三组、陈湾七组、陈湾八东组、陈湾八西组农民集体与驻马店市宿鸭湖水库管理局争议宗地	142	老村七组农民集体与驻马店市宿鸭湖水库管理局争议宗地	231	双庙村七组农民集体与驻马店市宿鸭湖水库管理局争议宗地	320	尤庄村五组农民集体与驻马店市宿鸭湖水库管理局争议宗地
54	岳庄村陈湾七组农民集体与驻马店市宿鸭湖水库管理局争议宗地	143	老村三组农民集体与驻马店市宿鸭湖水库管理局争议宗地	232	王桥村五组农民集体与驻马店市宿鸭湖水库管理局争议宗地	321	尤庄村八组农民集体与驻马店市宿鸭湖水库管理局争议宗地
55	岳庄村陈湾三组、陈湾七组、陈湾八东组、陈湾八西组农民集体与驻马店市宿鸭湖水库管理局争议宗地	144	老村二组农民集体与驻马店市宿鸭湖水库管理局争议宗地	233	王桥村二组农民集体与驻马店市宿鸭湖水库管理局争议宗地	322	袁庄村五组农民集体与驻马店市宿鸭湖水库管理局争议宗地
56	岳庄村陈湾八东组农民集体与驻马店市宿鸭湖水库管理局争议宗地	145	老村十组农民集体与驻马店市宿鸭湖水库管理局争议宗地	234	王桥村七组农民集体与驻马店市宿鸭湖水库管理局争议宗地	323	袁庄村二组农民集体与驻马店市宿鸭湖水库管理局争议宗地
57	岳庄村陈湾一组、陈湾自由组农民集体与驻马店市宿鸭湖水库管理局争议宗地	146	李岗村四组农民集体与驻马店市宿鸭湖水库管理局争议宗地	235	王桥村七组农民集体与驻马店市宿鸭湖水库管理局争议宗地	324	袁庄村三组农民集体与驻马店市宿鸭湖水库管理局争议宗地
58	岳庄村陈湾二组农民集体与驻马店市宿鸭湖水库管理局争议宗地	147	李岗村七组农民集体与驻马店市宿鸭湖水库管理局争议宗地	236	王桥村一组农民集体与驻马店市宿鸭湖水库管理局争议宗地	325	袁庄村二组农民集体与驻马店市宿鸭湖水库管理局争议宗地
59	岳庄村陈湾一组、陈湾自由组农民集体与驻马店市宿鸭湖水库管理局争议宗地	148	李岗村三组农民集体与驻马店市宿鸭湖水库管理局争议宗地	237	王桥村二组农民集体与驻马店市宿鸭湖水库管理局争议宗地	326	袁庄村二组农民集体与驻马店市宿鸭湖水库管理局争议宗地
60	岳庄村陈湾五东组农民集体与驻马店市宿鸭湖水库管理局争议宗地	149	李岗村四组农民集体与驻马店市宿鸭湖水库管理局争议宗地	238	王桥村十组农民集体与驻马店市宿鸭湖水库管理局争议宗地	327	袁庄村一组农民集体与驻马店市宿鸭湖水库管理局争议宗地
61	岳庄村陈湾明强组农民集体与驻马店市宿鸭湖水库管理局争议宗地	150	李岗村八组农民集体与驻马店市宿鸭湖水库管理局争议宗地	239	王桥村四组农民集体与驻马店市宿鸭湖水库管理局争议宗地	328	袁庄村三组农民集体与驻马店市宿鸭湖水库管理局争议宗地
62	岳庄村陈湾六组农民集体与驻马店市宿鸭湖水库管理局争议宗地	151	李岗村八组农民集体与驻马店市宿鸭湖水库管理局争议宗地	240	王桥村八组农民集体与驻马店市宿鸭湖水库管理局争议宗地	329	袁庄村二组农民集体与驻马店市宿鸭湖水库管理局争议宗地
63	岳庄村陈湾六组农民集体与驻马店市宿鸭湖水库管理局争议宗地	152	李岗村七组农民集体与驻马店市宿鸭湖水库管理局争议宗地	241	小王寺村十五组农民集体与驻马店市宿鸭湖水库管理局争议宗地	330	袁庄村三组农民集体与驻马店市宿鸭湖水库管理局争议宗地
64	岳庄村屈屯西组农民集体与驻马店市宿鸭湖水库管理局争议宗地	153	邢桥村八组农民集体与驻马店市宿鸭湖水库管理局争议宗地	242	小王寺村十四组农民集体与驻马店市宿鸭湖水库管理局争议宗地	331	袁庄村五组农民集体与驻马店市宿鸭湖水库管理局争议宗地
65	岳庄村陈湾七组农民集体与驻马店市宿鸭湖水库管理局争议宗地	154	邢桥村三组农民集体与驻马店市宿鸭湖水库管理局争议宗地	243	小王寺村十四组农民集体与驻马店市宿鸭湖水库管理局争议宗地	332	闫楼村和庄组农民集体与驻马店市宿鸭湖水库管理局争议宗地
66	岳庄村屈屯西组农民集体与驻马店市宿鸭湖水库管理局争议宗地	155	邢桥村五组农民集体与驻马店市宿鸭湖水库管理局争议宗地	244	六合村八组农民集体与驻马店市宿鸭湖水库管理局争议宗地	333	闫楼村大李庄前组农民集体与驻马店市宿鸭湖水库管理局争议宗地
67	岳庄村农民集体与驻马店市宿鸭湖水库管理局争议宗地	156	李岗村七组农民集体与驻马店市宿鸭湖水库管理局争议宗地	245	六合村十一组农民集体与驻马店市宿鸭湖水库管理局争议宗地	334	闫楼村大李庄前组农民集体与驻马店市宿鸭湖水库管理局争议宗地
68	岳庄村屈屯东组农民集体与驻马店市宿鸭湖水库管理局争议宗地	157	李岗村八组农民集体与驻马店市宿鸭湖水库管理局争议宗地	246	六合村一组农民集体与驻马店市宿鸭湖水库管理局争议宗地	335	闫楼村唐庄前组农民集体与驻马店市宿鸭湖水库管理局争议宗地
69	岳庄村郭庄组农民集体与驻马店市宿鸭湖水库管理局争议宗地	158	李岗村九组农民集体与驻马店市宿鸭湖水库管理局争议宗地	247	六合村五组农民集体与驻马店市宿鸭湖水库管理局争议宗地	336	闫楼村唐庄前组农民集体与驻马店市宿鸭湖水库管理局争议宗地
70	岳庄村陈湾二组农民集体与驻马店市宿鸭湖水库管理局争议宗地	159	李岗村七组农民集体与驻马店市宿鸭湖水库管理局争议宗地	248	六合村一组农民集体与驻马店市宿鸭湖水库管理局争议宗地	337	闫楼村唐庄前组、唐庄后组农民集体与驻马店市宿鸭湖水库管理局争议宗地
71	岳庄村屈屯东组农民集体与驻马店市宿鸭湖水库管理局争议宗地	160	六合村七组农民集体与驻马店市宿鸭湖水库管理局争议宗地	249	六合村八组农民集体与驻马店市宿鸭湖水库管理局争议宗地	338	闫楼村白塔寺组农民集体与驻马店市宿鸭湖水库管理局争议宗地
72	岳庄村屈屯西组农民集体与驻马店市宿鸭湖水库管理局争议宗地	161	六合村一组农民集体与驻马店市宿鸭湖水库管理局争议宗地	250	六合村四组农民集体与驻马店市宿鸭湖水库管理局争议宗地	339	岳庄村朱庄二组农民集体与驻马店市宿鸭湖水库管理局争议宗地
73	岳庄村屈屯东组农民集体与驻马店市宿鸭湖水库管理局争议宗地	162	六合村二组农民集体与驻马店市宿鸭湖水库管理局争议宗地	251	六合村三组农民集体与驻马店市宿鸭湖水库管理局争议宗地	340	岳庄村屈屯东组农民集体与驻马店市宿鸭湖水库管理局争议宗地
74	岳庄村屈屯西组农民集体与驻马店市宿鸭湖水库管理局争议宗地	163	六合村五组农民集体与驻马店市宿鸭湖水库管理局争议宗地	252	李岗村九组农民集体与驻马店市宿鸭湖水库管理局争议宗地	341	岳庄村屈屯东组农民集体与驻马店市宿鸭湖水库管理局争议宗地
75	岳庄村李庄组农民集体与驻马店市宿鸭湖水库管理局争议宗地	164	六合村十组农民集体与驻马店市宿鸭湖水库管理局争议宗地	253	李岗村七组农民集体与驻马店市宿鸭湖水库管理局争议宗地	342	岳庄村朱庄三组农民集体与驻马店市宿鸭湖水库管理局争议宗地
76	岳庄村朱庄三组农民集体与驻马店市宿鸭湖水库管理局争议宗地	165	六合村农民集体与驻马店市宿鸭湖水库管理局争议宗地	254	李岗村八组农民集体与驻马店市宿鸭湖水库管理局争议宗地	343	岳庄村朱庄三组农民集体与驻马店市宿鸭湖水库管理局争议宗地
77	岳庄村朱庄二组农民集体与驻马店市宿鸭湖水库管理局争议宗地	166	六合村九组农民集体与驻马店市宿鸭湖水库管理局争议宗地	255	李岗村六组农民集体与驻马店市宿鸭湖水库管理局争议宗地	344	闫楼村小李庄组农民集体与驻马店市宿鸭湖水库管理局争议宗地
78	岳庄村陈湾七组农民集体与驻马店市宿鸭湖水库管理局争议宗地	167	小王寺村十五组农民集体与驻马店市宿鸭湖水库管理局争议宗地	256	李岗村五组农民集体与驻马店市宿鸭湖水库管理局争议宗地	345	闫楼村唐庄组农民集体与驻马店市宿鸭湖水库管理局争议宗地
79	岳庄村陈湾二组农民集体与驻马店市宿鸭湖水库管理局争议宗地	168	小王寺村十八组农民集体与驻马店市宿鸭湖水库管理局争议宗地	257	李岗村八组农民集体与驻马店市宿鸭湖水库管理局争议宗地	346	闫楼村唐庄组农民集体与驻马店市宿鸭湖水库管理局争议宗地
80	岳庄村陈湾四组农民集体与驻马店市宿鸭湖水库管理局争议宗地	169	小王寺村十五组农民集体与驻马店市宿鸭湖水库管理局争议宗地	258	李岗村七组农民集体与驻马店市宿鸭湖水库管理局争议宗地	347	尤庄村八组农民集体与驻马店市宿鸭湖水库管理局争议宗地
81	岳庄村陈湾一组农民集体与驻马店市宿鸭湖水库管理局争议宗地	170	王桥村九组农民集体与驻马店市宿鸭湖水库管理局争议宗地	259	李岗村十三组农民集体与驻马店市宿鸭湖水库管理局争议宗地	348	老村五组农民集体与驻马店市宿鸭湖水库管理局争议宗地
82	岳庄村陈湾五东组农民集体与驻马店市宿鸭湖水库管理局争议宗地	171	王桥村七组农民集体与驻马店市宿鸭湖水库管理局争议宗地	260	王桥七组农民集体与驻马店市宿鸭湖水库管理局争议宗地	349	六合村五组农民集体与驻马店市宿鸭湖水库管理局争议宗地
83	闫楼村小李庄组农民集体与驻马店市宿鸭湖水库管理局争议宗地	172	王桥村五组农民集体与驻马店市宿鸭湖水库管理局争议宗地	261	老村六组农民集体与驻马店市宿鸭湖水库管理局争议宗地	350	六合村六组农民集体与驻马店市宿鸭湖水库管理局争议宗地
84	闫楼村小李庄组农民集体与驻马店市宿鸭湖水库管理局争议宗地	173	王桥村五组农民集体与驻马店市宿鸭湖水库管理局争议宗地	262	老村七组农民集体与驻马店市宿鸭湖水库管理局争议宗地	351	大李村五组农民集体与驻马店市宿鸭湖水库管理局争议宗地
85	闫楼村西庄组农民集体与驻马店市宿鸭湖水库管理局争议宗地	174	王桥村四组农民集体与驻马店市宿鸭湖水库管理局争议宗地	263	老村七组农民集体与驻马店市宿鸭湖水库管理局争议宗地	352	袁庄村一组、二组、三组、四组、五组农民集体与驻马店市宿鸭湖水库管理局争议宗地
86	闫楼村唐庄前组、唐庄后组农民集体与驻马店市宿鸭湖水库管理局争议宗地	175	王桥村六组农民集体与驻马店市宿鸭湖水库管理局争议宗地	264	老村七组农民集体与驻马店市宿鸭湖水库管理局争议宗地	353	岳庄村陈湾一组、二组、三组、四组、五东组、五西组、六组、自由组、毛组、七组、八东组、八西组、明强组农
87	闫楼村西庄组农民集体与驻马店市宿鸭湖水库管理局争议宗地	176	双庙村四组农民集体与驻马店市宿鸭湖水库管理局争议宗地	265	老村二组农民集体与驻马店市宿鸭湖水库管理局争议宗地	354	老村一组农民集体与驻马店市宿鸭湖水库管理局争议宗地
88	闫楼村傅庄组、闫庄一组、闫庄二组农民集体与驻马店市宿鸭湖水库管理局争议宗地	177	双庙村七组农民集体与驻马店市宿鸭湖水库管理局争议宗地	266	老村二组农民集体与驻马店市宿鸭湖水库管理局争议宗地	355	大李村农民集体与驻马店市宿鸭湖水库管理局争议宗地
89	闫楼村郭庄组农民集体与驻马店市宿鸭湖水库管理局争议宗地	178	双庙村三组农民集体与驻马店市宿鸭湖水库管理局争议宗地	267	老村六组农民集体与驻马店市宿鸭湖水库管理局争议宗地	356	李岗村十二组农民集体与驻马店市宿鸭湖水库管理局争议宗地

2024年01月图解法测量界址点
制图日期：2024年01月10日
审核日期：2024年01月10日

1:30,000

制图者：张舞燕
审核者：陈志忠

河南省地球物理空间信息研究院有限公司